

## ΑΝΑΚΟΙΝΩΣΗ ΑΠΑΓΟΡΕΥΣΗΣ ΚΥΚΛΟΦΟΡΙΑΣ ΛΟΓΩ ΥΨΗΛΟΥ ΚΙΝΔΥΝΟΥ ΠΥΡΚΑΓΙΑΣ

Σας ενημερώνουμε ότι σύμφωνα με την υπ' αρ. 672942/01-06-23 απόφαση του Συντονιστικού Οργάνου Πολιτικής Προστασίας Περιφερειακής Ενότητας Νήσων ([ΑΔΑ:6ΔΝΩ7Λ7-3ΦΨ](#)) και τους ημερήσιους «Χάρτες Πρόβλεψης Κινδύνου Πυρκαγιάς - Ιδιαίτερο προειδοποιητικό σήμα - Λήψη μέτρων λόγω υψηλής επικινδυνότητας εκδήλωσης και εξάπλωσης δασικών πυρκαγιών»,

την Πέμπτη 20-07-2023 και την Παρασκευή 21-07-2023

**Απαγορεύεται η διέλευση, παραμονή και κυκλοφορία προσώπων και οχημάτων σε όλες τις εκτάσεις της νήσου Σπετσών που καλύπτονται από δάσος χαλεπίου πεύκης όπως φαίνονται στον συνημμένο χάρτη.**

### ΣΠΕΤΣΕΣ

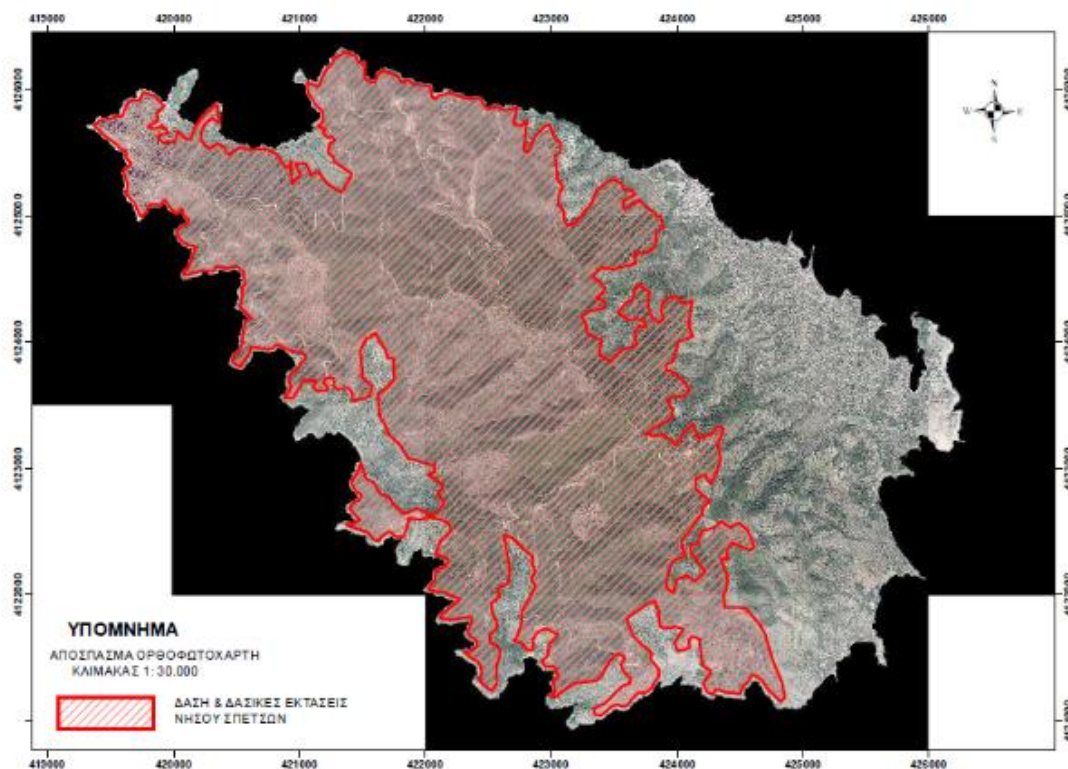

Η απαγόρευση διέλευσης, παραμονής και κυκλοφορίας προσώπων και οχημάτων, σε περιοχές NATURA, δασικά οικοσυστήματα, πάρκα και άλση, δεν καταλαμβάνει πρόσωπα που κατοικούν ή εργάζονται στις περιοχές που αποφασίστηκε η εφαρμογή της απαγόρευσης, αποκλειστικά για τη μετακίνησή τους από και προς την κατοικία ή την εργασία τους, καθώς και πρόσωπα που μετακινούνται εντός του οδικού δικτύου, με την επιφύλαξη της δυνατότητας επιβολής του μέτρου της απαγόρευσης κυκλοφορίας και σε τμήματα του δικτύου αυτού από τα κατά περίπτωση αρμόδια όργανα.

Παρακαλούμε για την πιστή τήρηση των ανωτέρω,

Εκ του Δήμου Σπετσών